Le imprese che, in base alla loro attività ed alle tipologie di rifiuti gestiti, devono essere iscritte all'ALBO vengono così individuate:

- Imprese che svolgono attività di raccolta e di trasporto di rifiuti
- Imprese che effettuano attività di bonifica dei siti
- Imprese che effettuano attività di bonifica dei siti contenenti amianto
- Imprese che effettuano attività di commercio e intermediazione dei rifiuti senza detenzione dei rifiuti stessi
- È previsto l'obbligo di iscrizione anche per le Imprese che effettuano il trasporto transfrontaliero nel territorio italiano

Sono previste delle procedure di iscrizione semplificata per altre categorie di Imprese

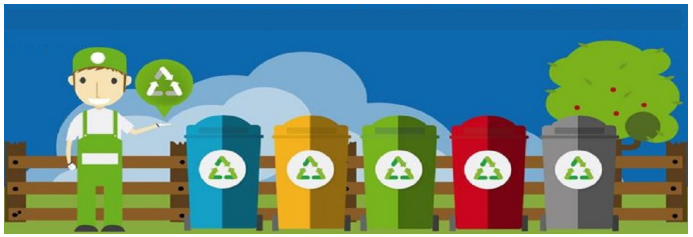

L'Albo nazionale gestori ambientali è stato istituito dal D.Lgs 152/06 e succede all'Albo nazionale gestori rifiuti disciplinato dal D.Lgs 22/97.

E' costituito presso il Ministero dell'Ambiente e della Tutela del Territorio e del Mare ed è articolato in un Comitato Nazionale, con sede presso il medesimo Ministero, e in Sezioni regionali e provinciali, con sede presso le Camere di commercio dei capoluoghi di regione e delle province autonome di Trento e Bolzano. Il Comitato Nazionale e le Sezioni regionali e provinciali sono interconnessi dalla rete telematica delle Camere di commercio.

La nostra Agenzia di Assicurazioni emette tutte le garanzie necessarie per l'iscrizione all'Albo velocemente e a prezzi imbattibili

PUGLIA CAUZIONI

AGENZIA PUGLIA CAUZIONI
ASSICURAZIONI LUIGI BARNABA'

Via Monte Grappa, 137
70127 Bari (BA) Italy
www.pugliacauzioni.net

AGENZIA PUGLIA CAUZIONI

Le migliori soluzioni alle migliori condizioni

ALBO NAZIONALE GESTORI AMBIENTALI

- Garanzie
- Fideiussioni
- Attestazioni

PUGLIA CAUZIONI

www.pugliacauzioni.net

Categorie di iscrizione e importi delle garanzie finanziarie

Categoria 1

Raccolta e trasporto di rifiuti urbani

(sottocategoria D1, D2, D3, D4, D5, D6, D7)

Categoria 2 bis

Produttori iniziali di rifiuti

Categoria 3 bis

Distributori di apparecchiature elettriche ed elettroniche

Categoria 4

Raccolta e trasporto rifiuti speciali NON pericolosi

Categoria 5

Raccolta e trasporto rifiuti speciali PERICOLOSI

Categoria 6

Imprese trasporto rifiuti transfrontalieri

Categoria 7

Operatori logistici

Categoria 8

Intermediazione e commercio di rifiuti senza detenzione dei rifiuti stessi

Categoria 9

Bonifica di siti

Categoria 10 > A > B

Bonifica dei beni contenenti amianto

IMPORTI GARANZIE FINANZIARIE

Categoria 1

In base alla quantità annua dei rifiuti urbani pericolosi trattati

- € 51.645,69
- € 103.291,38
- € 309.874,14
- € 516.456,90
- € 1.549.370,70
- € 5.164.568,99

Categoria 5

- Classe A > € 5.164.568,99
- Classe B > € 1.549.370,70
- Classe C > € 516.456,90
- Classe D > € 309.874,14
- Classe E > € 103.291,38
- Classe F > € 51.645,69

Categoria 8

In base alla quantità annua complessivamente trattata e alla categoria **Pericolosi** > **NON Pericolosi**

- Classe A > € 5.000.000,00 > € 3.000.000,00
- Classe B > € 1.500.000,00 > € 1.500.000,00
- Classe C > € 500.000,00 > € 450.000,00
- Classe D > € 300.000,00 > € 250.000,00
- Classe E > € 150.000,00 > € 100.000,00
- Classe F > € 80.000,00 > € 50.000,00

Categoria 9

In base all'importo dei lavori di bonifica cantierabili

- Classe A > € 1.000.000,00
- Classe B > € 500.000,00
- Classe C > € 250.000,00
- Classe D > € 90.000,00
- Classe E > € 30.000,00

Categoria 10

In base all'importo dei lavori di bonifica cantierabili

- Classe A > € 480.000,00
- Classe B > € 240.000,00
- Classe C > € 120.000,00
- Classe D > € 60.000,00
- Classe E > € 30.500,00 (fino a € 200.000,00)
- Classe E > € 15.000,00 (Fino a € 25.000,00)

In presenza di alcuni tipologie di certificazioni le garanzie sono soggette a riduzioni.

AGENZIA PUGLIA CAUZIONI

Via Monte Grappa, 137—70124 Bari (BA) Italy
Assistenza Clienti Tel. 080 841 5075
agenziapugliacauzioni@gmail.com
Ufficio Gare e Appalti Tel. 389 240 6522
garepugliacauzioni@gmail.com
Tender Specialist Tel. 351 942 2294
attestazioni@pugliacauzioni.net
Risk Analyst Tel. 346 730 8664
luigibarnaba@gmail.com

www.pugliacauzioni.net